Puzzle Michèle Wilson

Made in France
Since 1975

Puzzles d'Art en bois

Wooden jigsaw puzzles

Collection Adulte 2021

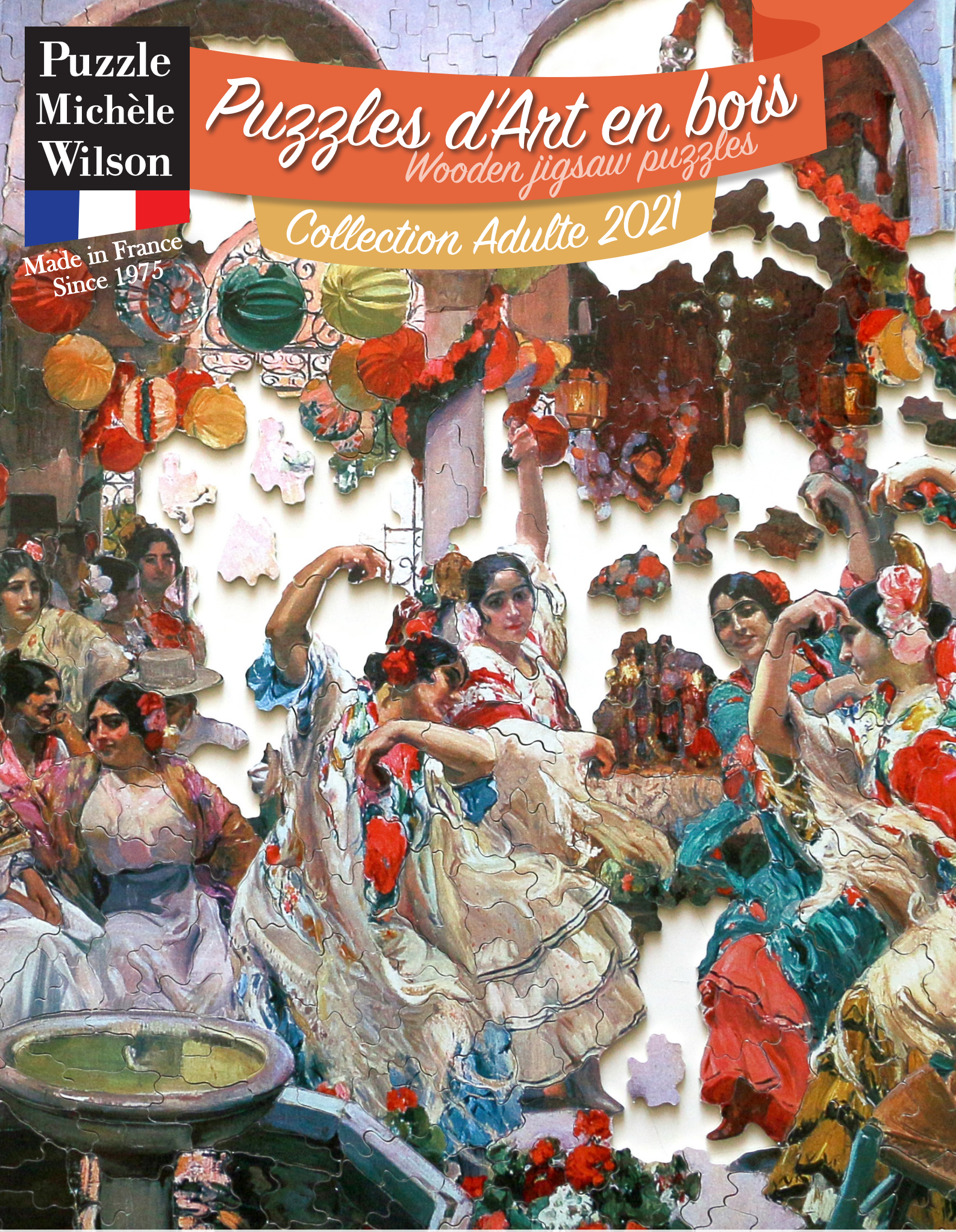

Les puzzles fabriqués à la main - Handcrafted jigsaw puzzles

Puzzle Michèle Wilson

L'art des puzzles en bois

The unique craft of art wooden jigsaw puzzles

Merci beaucoup ! Vous êtes nombreux à nous dire le plaisir que vous trouvez à remonter nos puzzles d'art en bois découpés à la main. Depuis 45 ans, c'est pour vous que nous créons de nouveaux puzzles, que nous cherchons la plus jolie ligne courbe qui mettra en valeur les images que nous avons choisies. Partageons ensemble la joie de trouver la bonne pièce !
Puzzlement vôtre,

Thank you ! Many of you tell us that you like our handmade art jigsaw puzzles. For more than 45 years we choose the nicest images and our cutters try to find out the best curves to create interesting jigsaws. Let's share the joy of finding the right piece !

L'équipe Puzzle Michèle Wilson

EPV

Entreprise du Patrimoine Vivant

L'excellence des savoir-faire français

Sommaire
Contents

page 4

Les puzzles design et ludiques en cube !
Fun and design jigsaws, in a cube !

page 6

L'histoire de l'art en détail !
All the details of art history !

page 33

Puzzles personnalisés
Customized jigsaw puzzles

page 38

Tout pour faire vos puzzles !
Accessories for jigsaws

Au verso / On the back side

page 3

Géographie, illustration, art... un grand choix de puzzles enfants !
Geography, illustration art... a large range of children jigsaws !

Fabrication en France, en Bourgogne et à Paris
Made in France, in Burgundy and in Paris

Forêt de peupliers gérée durablement
Sustainably managed poplar forest

NEW — Indique une nouveauté / Signals a new puzzle

Challenge

Coup de coeur / Favorite

Pour nous contacter / contact us :
contact@puzzlemichelewilson.com
Tel : +33(0)1 45 75 35 28
Site internet : **www.puzzlemichelewilson.com**
Web pro : **www.wilsonjeux.fr**

Showroom-boutiques Paris : **97 avenue Emile Zola 15ème, 116 rue du Château 14ème, 39 rue de la Folie-Méricourt 11ème**

Des puzzles beaux et passionnants

Beautiful and enthralling jigsaw puzzles

La découpe suit le motif
The cutting follows the patterns

Nos *puzzles* sont très *différents* des puzzles classiques : les pièces ont toutes des formes originales, leurs jolies courbes vous guideront à travers l'oeuvre ! La découpe suit le motif, c'est *l'artisan* qui détoure les couleurs et qui crée la difficulté, pas une machine. Ils sont *uniques*, la stratégie de résolution de chaque puzzle est différente !

Our jigsaw puzzles are very different from regular puzzles : the pieces all have an original shape, their nice curves will guide you through the art ! The cutting follows the image : it is the craftsman, not a machine, who singles out the colours and creates the complexity. As each puzzle is unique, solving them always requires a different strategy !

Ara nocturne et ses petits
page 21

Un cadeau original
An original gift

Des puzzles décoratifs
Decorative puzzles

Un jeu passionnant
An exciting game

La découpe varie en fonction du sujet
The cutting varies depending on the subject

pièces «nuage»
cloud shapes

pièces «mer»
sea shapes

La plage des sables d'Olonne
page 16

This sales display also exists in English

PUZZLE MICHÈLE WILSON

CUZZLE

CUBE : 5 x 5 x 5 cm - PUZZLE : 9 x 9 cm

CUBE + PUZZLE = CUZZLE :-)

Chaque puzzle est présenté dans un petit cube transparent et ludique.
Il est facile à transporter, *design* et *original* !
Un puzzle que vous serez heureux d'offrir à vos amis.

Each jigsaw puzzle comes in a small transparent and colourful cube.
It's easy to carry around, attractive and original !
A puzzle that you will be happy to offer to your friends.

Paris illustré
Z12 - 30 pieces ≈ 9 x 9 cm

Tour Eiffel DELAUNAY
Z276 - 30 pieces ≈ 7 x 11 cm

Paris en folie MAHE
Z59 - 30 pieces ≈ 7 x 11 cm

Je t'aime
Z81 - 30 pieces ≈ 9 x 9 cm

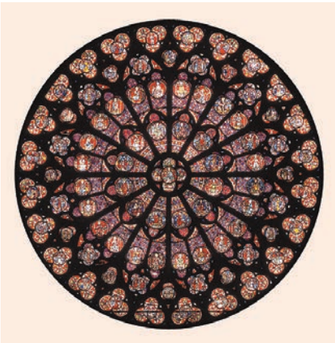

Rosace Notre-Dame
Z80 - 30 pieces ≈ 9 x 9 cm

Le baiser KLIMT
Z108 - 30 pieces ≈ 9 x 9 cm

Umezawa HOKUSAI
Z22 - 30 pieces ≈ 9 x 9 cm

La vague HOKUSAI
Z943 - 30 pieces ≈ 9 x 9 cm

Nuit VAN GOGH
Z53 - 30 pieces ≈ 9 x 9 cm

Le café VAN GOGH
Z36 - 30 pieces ≈ 9 x 9 cm

Hommage DELAUNAY
Z254 - 30 pieces ≈ 9 x 9 cm

Bateaux rouges MONET
Z47- 30 pieces ≈ 9 x 9 cm

Nymphéas MONET
Z87 - 30 pieces ≈ 9 x 9 cm

Bouquet VALADON
Z893 pieces ≈ 9 x 9 cm

Mona Lisa DE VINCI
Z105 - 30 pieces ≈ 9 x 9 cm

Chat KNIP
Z894 pieces ≈ 9 x 9 cm

Toucans au jardin d'Eden THOMAS
Z88 - 30 pieces ≈ 9 x 9 cm

La vie MICHEL-ANGE
Z892 pieces ≈ 9 x 9 cm

Ce cuzzle a un goût de « trop peu » ?
Le plafond de la Chapelle Sixtine existe en 1800 pièces ! (p34 de ce catalogue)

If you prefer a greater challenge, «Le plafond de la Chapelle Sixtine» also exists in 1800 pieces ! (p34)

Découpe suivant le dessin
Cut along the lines of the image

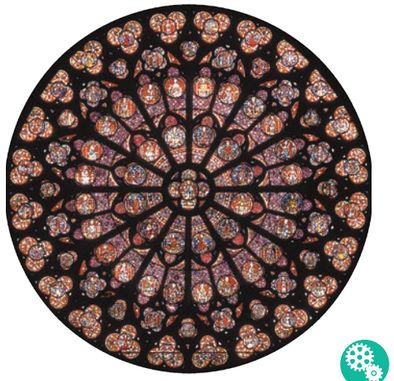

Rosace Notre-Dame MOYEN-ÂGE
A342-80 pieces ≈ 14 x 14 cm
Existe en / in cuzzle

Astrolabe XVIÈME SIÈCLE
A301-80 pieces ≈ 14 x 15 cm

Plafond de l'Opéra de Paris CHAGALL
A654-80 pieces ≈ 15 x 15 cm
Existe en / in 350 pièces

L'exposition universelle ART DÉCO
A605-80 pieces ≈ 18 x 9 cm

La vague HOKUSAI
P943-80 pieces ≈ 16 x 10 cm
Existe en / in cuzzle, 250 pièces,
puzzle enfant / children's puzzle

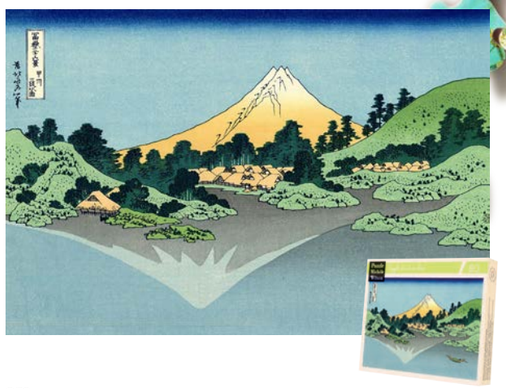

Reflet du Mont Fuji HOKUSAI
A746-80 pieces ≈ 16 x 10 cm

Toucans à la cascade THOMAS
A850-80 pieces ≈ 13 x 13 cm

Certaines œuvres ne sont pas rectangulaires. Nos puzzles respectent la forme du tableau.

Some artworks are not rectangular. Our puzzles respect the shape of the artworks.

Promenade au bord de la mer SOROLLA
A383-80 pieces ≈ 13 x 13 cm

Branches d'amandier VAN GOGH
A610-80 pieces ≈ 14 x 11 cm

NEW

Affiche PLM : Antibes DELLEPIANE
A793-80 pieces ≈ 11 x 16 cm

NEW

Le cheval bleu MARC
A60-80 pieces ≈ 11 x 15 cm

Nuit étoilée VAN GOGH
A848-80 pieces ≈ 15 x 11 cm
Existe en / in 350, 650 pièces
puzzle enfant / children's puzzle

Dans le jardin LEWIS
A204-80 pieces ≈ 11 x 16 cm
Existe en / in 350 pièces

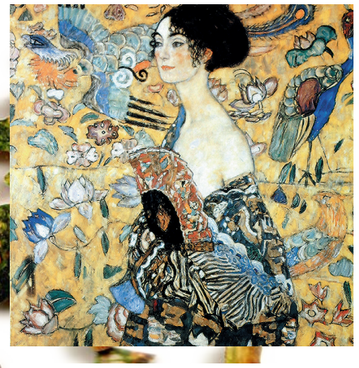

La dame à l'éventail KLIMT
A515-80 pieces ≈ 13 x 13 cm
Existe en / in 350, 900 pièces
puzzle enfant / children's puzzle

Cap d'Antibes MONET
A743-80 pieces ≈ 15 x 11 cm

La pie MONET
C803-80 pieces ≈ 16 x 11 cm
Existe en / in 650 pièces

Le pont japonais MONET
A910-80 pieces ≈ 13 x 13 cm
Existe en / in 350 pièces,
puzzle enfant / children's puzzle

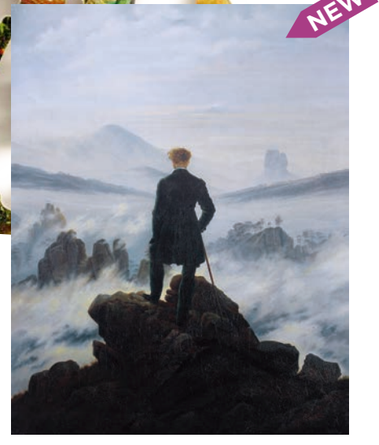

NEW

le promeneur FRIEDRICH
A868-80 pieces ≈ 12 x 15 cm

Découpe suivant le dessin
Cut along the lines of the image

Coqs et poules JAKUCHU
A177-150 pieces ≈ 13 x 24 cm

Pommiers en fleurs HIROSHIGE
A974-150 pieces ≈ 14 x 21 cm
Existe en / in 350 pièces

Faisans dans la neige JAKUCHU
A748-150 pieces ≈ 13 x 23 cm

La barque KUNISADA
A479-150 pieces ≈ 12 x 25 cm

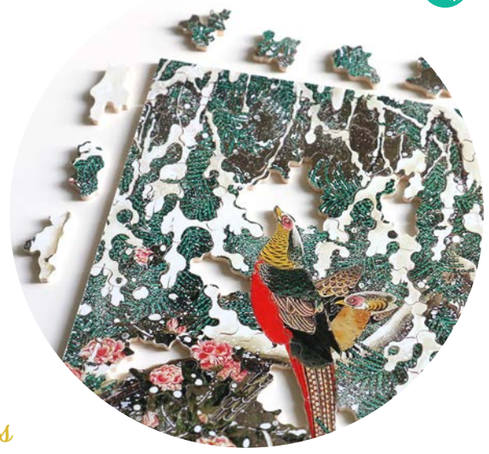

Beautiful art jigsaw puzzles to relax and enjoy.

De beaux puzzles d'art en bois pour se détendre et s'évader.

Mandala de Vajrabhairava
ART TIBÉTAIN
A336-150 pieces ≈ 19 x 19 cm

L'oiseau bleu ART DÉCO
P128-150 pieces ≈ 29 x 20 cm

Découpe suivant le dessin
Cut along the lines of the image
Collection adultes
jigsaws for adults
150 pièces

L'étoile DEGAS
A747-150 pièces ≈ 15 x 21 cm

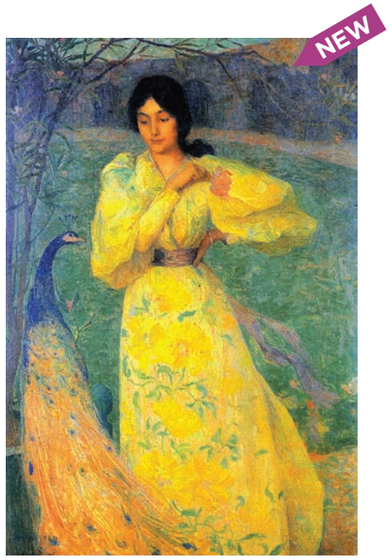

Jeune femme au paon AMAN JEAN
A869-150 pieces ≈ 14 x 21 cm

La danseuse KLIMT
A751-150 pièces ≈ 12 x 25 cm

The fine cut is almost invisible in the finished puzzle. Our jigsaw puzzles are beautiful and look original once framed.

La découpe très fine est presque invisible dans le puzzle terminé. Nos puzzles sont beaux et originaux encadrés.

Adèle Bloch-Bauer I KLIMT
A399-150 pièces ≈ 18 x 18 cm

Tour Eiffel DELAUNAY
A276-150 pieces ≈ 14 x 23 cm
Existe en / in cuzzle,
puzzle enfant / children's puzzle

Le rat de bibliothèque
SPITZWEG
A994-150 pieces ≈ 12 x 24 cm

Découpe suivant le dessin
Cut along the lines of the image

Jeux d'enfants BRUEGEL
A904 -150 pieces ≈ 21 x 15 cm
Existe en / in 500, 1200 pièces
puzzle enfant / children's puzzle

Le prêteur et sa femme METSYS
A871-150 pieces ≈ 18 x 17 cm

Azay le Rideau DELACROIX
A870-150 pieces ≈ 16 x 19 cm

Toucan Ariel THOMAS
A505-150 pieces ≈ 20 x 20 cm

Nuit étoilée sur le Rhône VAN GOGH
A454-150 ≈ 22 x 14 cm
Existe en / in cuzzle, 1000 pièces

La fierté d'une mère RONNER-KNIP
A178-150 pieces ≈ 21 x 15 cm

Découpe suivant le dessin
Cut along the lines of the image

Quetzal resplendissant THOMAS
A874-250 pieces ≈ 26 x 26 cm

Les pandas THOMAS
A778-250 pièces ≈ 23 x 22 cm

Fleurs pour tous MILLOT
A662-250 pieces ≈ 19 x 28 cm

Marabout et grenouilles BONNARD
A790-250 pieces ≈ 22 x 22 cm

Le concert dans l'oeuf BOSCH
A311-250 pièces ≈ 24 x 20 cm

Le rêve ROUSSEAU
A455-250 ≈ 28 x 19 cm

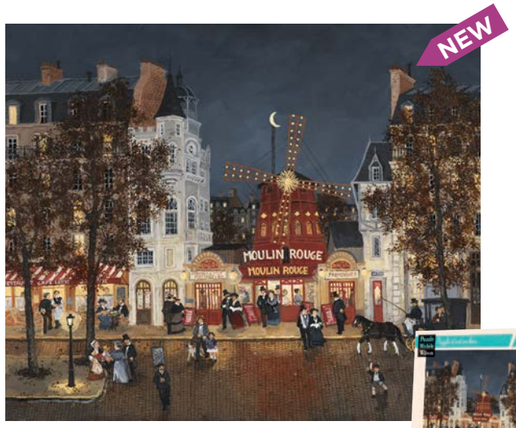

NEW

Moulin Rouge DELACROIX
A872-250 pieces ≈ 25 x 21 cm

Notre-Dame LUCE
A045-250 pieces
≈ 26 x 22 cm

La classe de danse DEGAS
A112-250 pieces ≈ 22 x 25 cm
puzzle enfant / children's puzzle

Les maisons du lac KLIMT
A478-250 pieces
≈ 23 x 23 cm

Le café le soir VAN GOGH
C36-250 pieces ≈ 20 x 25 cm
Existe en / in cuzzle, 1000 pièces

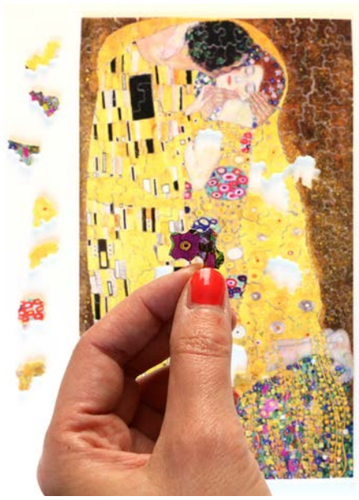

Le baiser KLIMT
P108-250 pieces ≈ 18 x 29 cm
Existe en / in cuzzle, 1000 pièces

NEW

Chambre à Brooklyn HOPPER
A777-250 pièces ≈24 x 21 cm

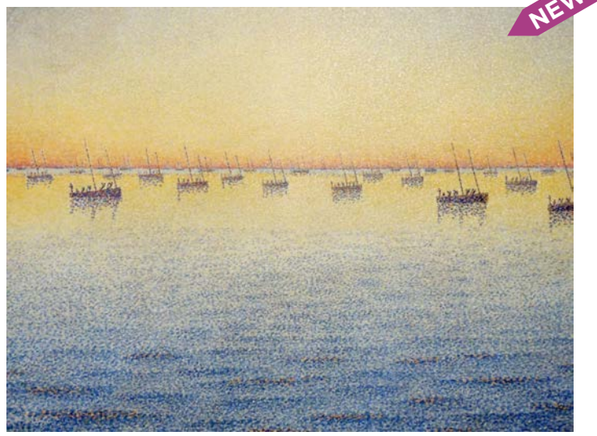

NEW

Concarneau SIGNAC
A873-250 pieces ≈ 26 x 19 cm

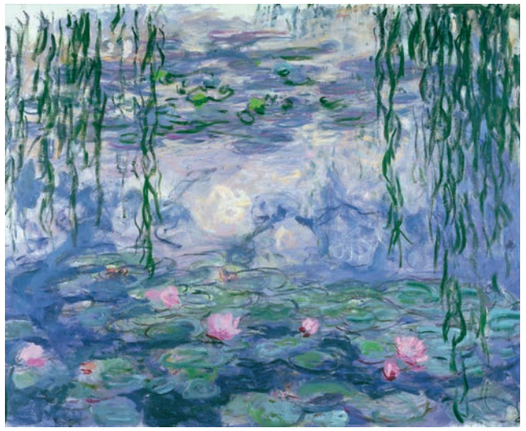

Nymphéas et saule MONET
A104-250 pieces ≈ 26 x 20 cm
Existe en / in cuzzle

Printemps à Giverny MONET
A754-250 pieces ≈ 26 x 19 cm

Le bassin de l'Alcazar RODRIGUEZ
A661-250 pieces ≈ 26 x 20 cm

Le déjeuner des canotiers RENOIR
C35-250 pieces ≈ 27 x 19 cm
puzzle enfant / children's puzzle

Collection adultes
jigsaws for adults

Découpe suivant le dessin
Cut along the lines of the image

La vague HOKUSAI
P943-250 pieces ≈ 28 x 18 cm
Existe en / in cuzzle, 80 pièces
puzzle enfant / children's puzzle

Le pont à Méguro HIROSHIGE
A566-250 pieces ≈ 18 x 28 cm

Beautés sur un bateau KUNISADA
A660-250 pieces ≈ 32 x 14 cm

Atlas Céleste
FLAMSTEED ET TORNHILL
A507-250 pièces ≈ 26 x 26 cm

La tour de Babel BRUEGEL
A516-250 pieces ≈ 26 x 19 cm
Existe en / in 1000 pièces

Vierge à l'enfant avec Ste-Anne DE VINCI
A755-250 pieces
≈ 19 x 28 cm

Découpe suivant le dessin
Cut along the lines of the image

Collection adultes
jigsaws for adults

Plafond de l'Opéra de Paris CHAGALL
A654-350 pieces ≈ 30 x 30 cm
Existe en / in 80 pièces

La nappe aux jacinthes MACKE
A876-350 pieces ≈ 30 x 21 cm

Pommiers en fleurs HIROSHIGE
A974-350 pieces ≈ 22 x 32 cm
Existe en / in 150 pièces

Joutes de mariniers RAGUENET
A757-350 pieces ≈ 35 x 20 cm

Faire un puzzle permet de se détendre. Chaque pièce posée procure une joie simple.

Doing a puzzle allows you to relax. Each piece you lay down is a source of simple pleasure.

Le dénombrement de Bethléem BRUEGEL
C58 -350 pieces ≈ 31 x 23 cm
Existe en / in 1500 pièces

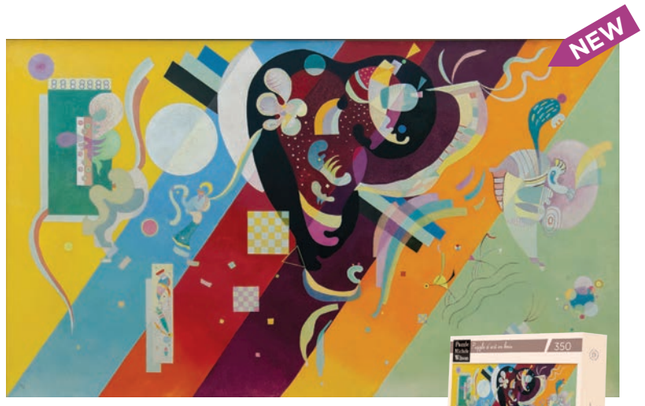

Composition ix KANDINSKY
A875-350 pieces ≈ 35 x 20 cm

Découpe suivant le dessin
Cut along the lines of the image

Diane et sa nymphe BURNS
A759-350 pièces ≈ 27 x 27 cm

Le glacier à Portofino PUPPO
A737-350 pieces ≈ 27 x 27 cm

La plage des Sables d'Olonne MARQUET
A649-350 pieces ≈ 30 x 24 cm

Toucans à carène THOMAS
A942-350 pieces ≈ 27 x 27 cm

Dans le jardin LEWIS
A204-350 pieces ≈ 22 x 34 cm
Existe en / in 80 pièces

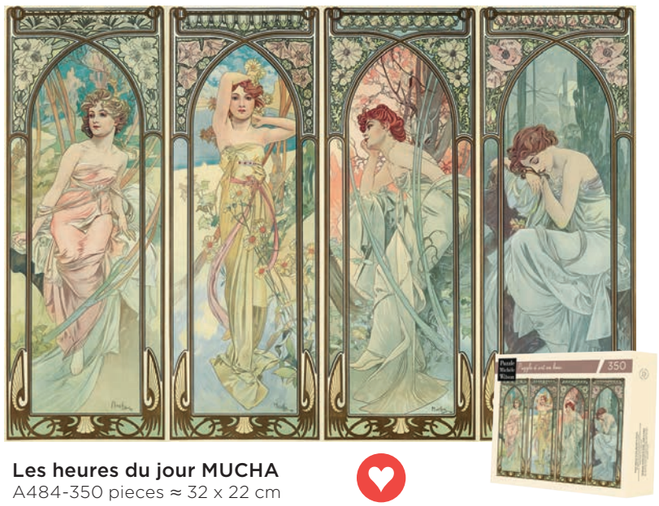

Les heures du jour MUCHA
A484-350 pieces ≈ 32 x 22 cm

Le bateau à voile HOPPER
A278-350 pieces ≈ 33 x 21 cm

Chop Suey HOPPER
A791-350 pieces ≈ 29 x 24 cm

Ce puzzle a été choisi par vote sur notre page Facebook !

Rejoignez-nous vite et participez vous aussi au choix de nos collections !
/puzzlemichelewilson

Soleil couchant à Lavacourt MONET
A697-350 pieces ≈ 33 x 22 cm

Les faneuses le soir PISSARRO
A809-350 pieces ≈ 29 x 24 cm

Le déjeuner MONET
A643-350 pieces ≈ 30 x 24 cm
Existe en / in 1000 pièces
puzzle enfant / children's puzzle

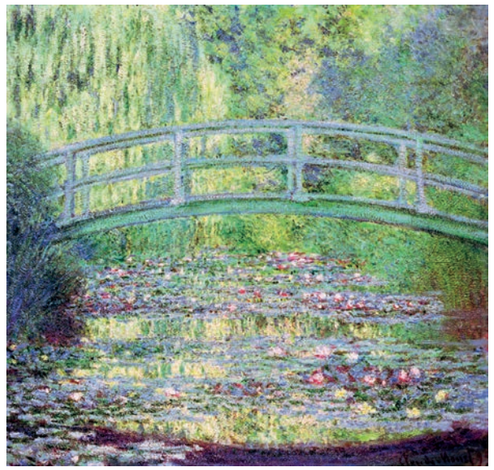

Le pont japonais MONET
A910-350 pieces ≈ 27 x 26 cm
Existe en / in 80 pièces,
puzzle enfant / children's puzzle

Découpe suivant le dessin
Cut along the lines of the image

Les jardins de l'Alcazar RODRIGUEZ
A597-350 pieces ≈ 33 x 21 cm

Souvenir de Mauve VAN GOGH
A758-350 pieces ≈ 24 x 30 cm

Les pêcheurs SOROLLA
A483-350 pieces, 31 x 23 cm

Nuit étoilée VAN GOGH
A848-350 pieces ≈ 30 x 23 cm
Existe en / in 80, 650 pièces,
puzzle enfant / children's puzzle

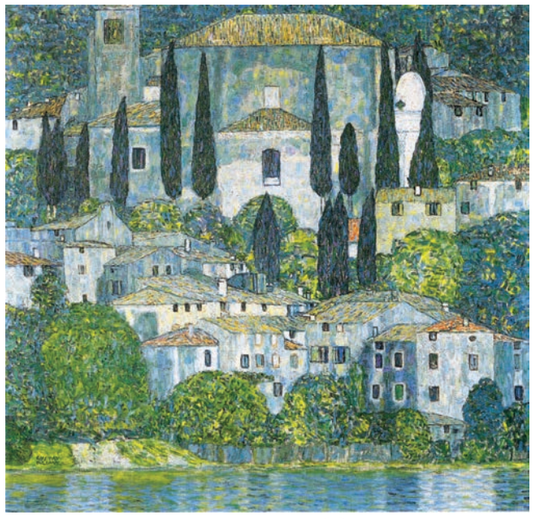

Eglise de Cassone KLIMT
A650-350 pieces ≈ 27 x 26 cm

La dame à l'éventail KLIMT
A515-350 pieces ≈ 27 x 27 cm
Existe en / in 80, 900 pièces
puzzle enfant / children's puzzle

Découpe suivant le dessin
Cut along the lines of the image

L'école ART PERSAN
A288-500 pieces ≈ 23 x 42 cm

L'arbre de vie KLIMT
A878-500 pieces ≈ 43 x 24 cm (3 panneaux en 1 sachet)
La fresque existe en / in 5000 pièces

Quilt ART AMERICAIN
A877-500 pieces ≈ 32 x 31 cm

Mandala de la médecine ART TIBÉTAIN
A513-500 pieces ≈ 32 x 32 cm

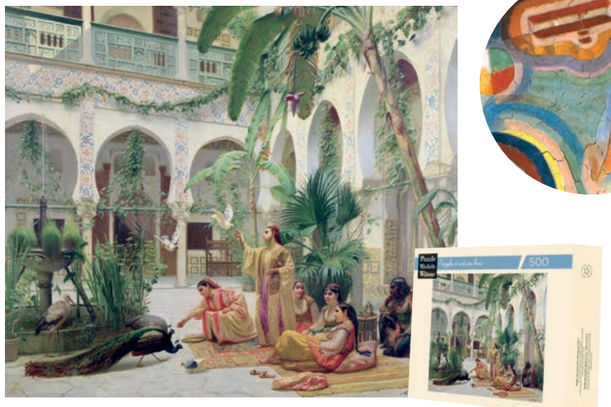

La cour du harem GIRARD
A170-500 pieces ≈ 34 x 30 cm

Hommage à Blériot DELAUNAY
A254-500 pieces ≈ 32 x 32 cm
Existe en / in cuzzle, 80 pièces
puzzle enfant / children's puzzle

Découpe suivant le dessin
Cut along the lines of the image

Le pont Sanjo HIROSHIGE
A808-500 pieces ≈ 39 x 25 cm

Coq japonais JAKUCHU
A761-500 pieces ≈ 26 x 39 cm

Le Panthéon de Rome PANINI
A879-500 pieces ≈ 28 x 37 cm

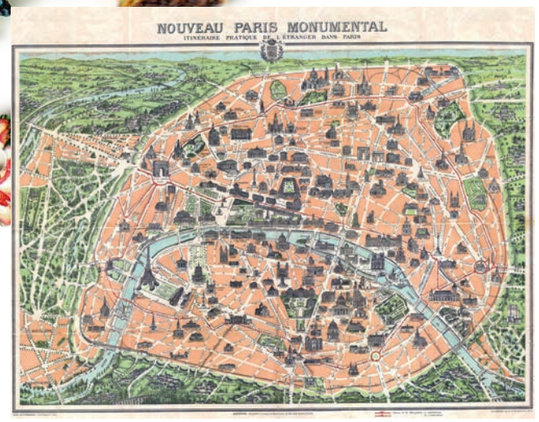

Plan de Paris monumental
A329-500 pieces ≈ 36 x 28 cm
Existe en / in cuzzle

L'été BRUEGHEL
A763-500 pieces ≈ 37 X 27 cm

Jeux d'enfants BRUEGEL
A904-500 pieces ≈ 37 x 27 cm
Existe en / in 150, 1200 pièces
puzzle enfant / children's puzzle

Les colibris HAECKEL
A539-500 pieces ≈ 27 x 38 cm

Les oranges BARROS
A764-500 pieces ≈ 28 x 36 cm

Ara nocturne et ses petits THOMAS
A618-500 ≈ 37 x 37 cm

Paysage oriental au tigre THOMAS
A682-500 ≈ 31 x 32 cm

En cousant la voile SOROLLA
A339-500 pieces ≈ 37 x 27 cm

Leçon de guitare RONNER KNIP
A668-500 ≈ 37 x 28 cm

Découpe suivant le dessin
Cut along the lines of the image

Fleurs REDON
A586-500 ≈ 35 x 28 cm

Un sentier aux Sablons SISLEY
A667-500 ≈ 35 x 29 cm

Les iris VAN GOGH
A270-500 pieces ≈ 35 x 28 cm

Maison à Auvers VAN GOGH
A218-500 pieces ≈ 36 x 29 cm

Les raboteurs de parquet CAILLEBOTTE
A817-500 pieces ≈ 39 x 27 cm
Existe en / in 150 pièces
puzzle enfant / children's puzzle

Chemin dans les blés MONET
A490-500 pieces ≈ 38 x 27 cm

Découpe suivant le dessin
Cut along the lines of the image

Antibes CROSS
A883-650 pieces ≈ 41 x 32 cm

Les jardiniers CAILLEBOTTE
A881-650 pieces ≈ 42 x 31 cm

Lorsqu'on fait un puzzle Michèle Wilson, on cherche à déjouer les pièges créés par l'artisan découpeur. C'est un jeu à 2 !

To solve a Michèle Wilson jigsaw puzzle you will need to thwart the cutting tricks of the craftsman. It's a 2-player game !

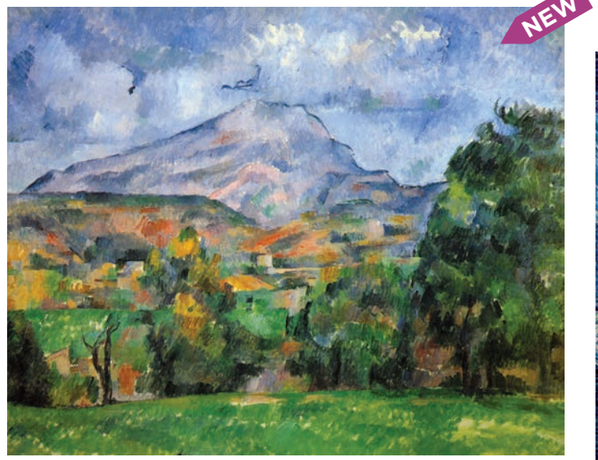

Montagne Sainte-Victoire CEZANNE
A882-650 pieces ≈ 42 x 31 cm

Nuit étoilée VAN GOGH
A848-650 pieces ≈ 42 x 31 cm
Existe en / in 80, 350 pièces
puzzle enfant / children's puzzle

Terrasse à Sainte-Adresse MONET
A493-650 pieces ≈ 43 x 31 cm
Existe en / in 1000 pièces

La pie MONET
C803-650 pieces ≈ 44 x 30 cm
Existe en / in 80 pièces

Découpe suivant le dessin
Cut along the lines of the image

Chats jouant HEYER
A765-650 pieces ≈ 42 x 32 cm

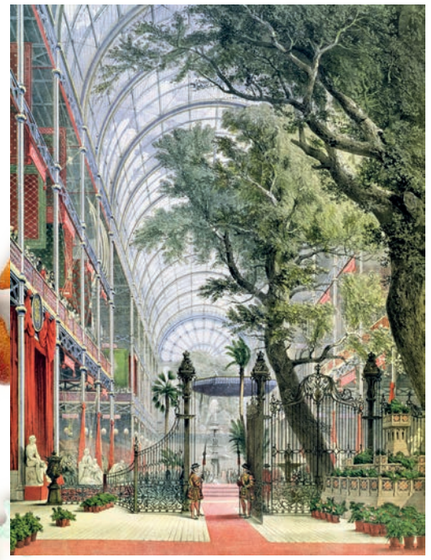

Crystal Palace NASH
A375-650 pieces ≈ 32 x 42 cm

Vue de Oudewater KOEKKOEK
A296-650 pieces ≈ 42 x 32 cm

Chasseurs dans la neige BRUEGEL
A248-650 pieces ≈ 43 x 31 cm

La visite des archiducs FRANKEN ET BRUEGHEL
A670-650 pieces ≈ 43 x 31 cm

Proverbes flamands BRUEGEL
A131-650 pieces ≈ 43 x 30 cm

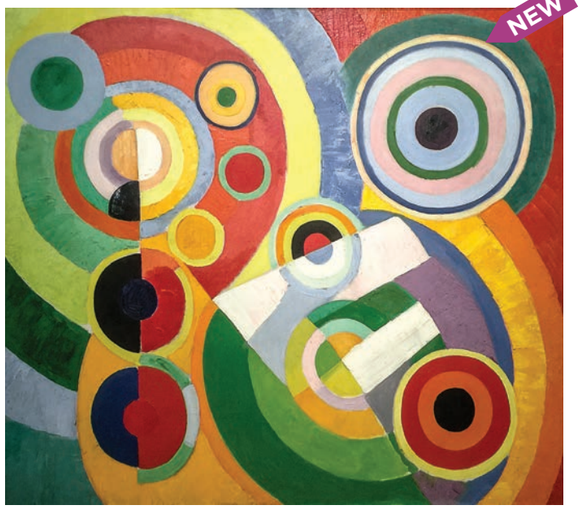

La joie de vivre DELAUNAY
A884-650 pieces ≈ 38 x 34 cm

Les joies de l'hiver BELLOWS
A880-650 pieces ≈ 40 x 32 cm

L'île en fête PUPPO
A766-650 pieces ≈ 36 x 36 cm

Perruche et amazone THOMAS
A491-650 pieces ≈ 41 x 30 cm

Les saisons MAGNIN
A669-650 pieces ≈ 44 x 32 cm

Mandala de Sakya ART TIBÉTAIN
A549-650 pieces ≈ 33 x 40 cm

La course REMINGTON
A887-750 pieces ≈ 49 x 27 cm

Observing closely the puzzles' pieces will let you discover the details and the composition of the painting. The jigsaw puzzle is a tête-a-tête with an artwork !

Mer à Satta HIROSHIGE
A673-750 pieces ≈ 32 x 47 cm

Nighthawks HOPPER
A768-750 pieces ≈ 53 x 29 cm

L'entrée du grand canal CANALETTO
A496-750 pieces ≈ 47 x 32 cm

Le lac de Garde KLIMT
A197-750 pieces ≈ 39 x 39 cm

Chemin montant CAILLEBOTTE
A687-750 pieces ≈ 40 x 32 cm

Étretat MONET
A970-750 pieces ≈ 44 x 34 cm

Danse à Séville SOROLLA
A888-750 pieces ≈ 38 x 45 cm

L'observation attentive des pièces permet de saisir les nuances d'un tableau, sa composition. Le puzzle est un tête-à-tête avec une œuvre !

Scène hivernale russe THOMAS
A685-750 pieces ≈ 44 x 35 cm

Si vous arrivez au bout, prouvez-le sur Instagram !

#jelaifait
@puzzlemichelewilson

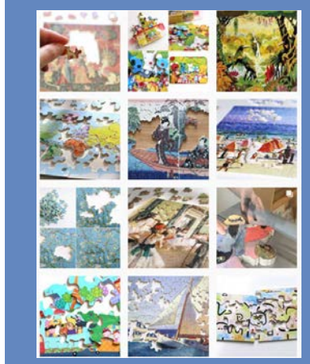

La serre aux palmiers BLACHEN
A623-900 pieces ≈ 40 x 45 cm

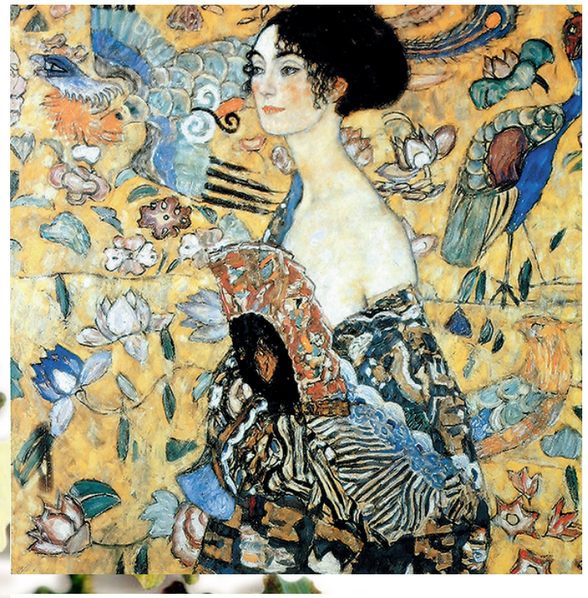

La dame à l'éventail KLIMT
A515-900 pieces ≈ 42 x 42 cm
Existe en / in 80, 350 pièces
puzzle enfant / children's puzzle

Conte de Genji TOYOKUNI
A541-900 pieces ≈ 61 x 29 cm

3 panneaux en 3 sachets
Existe en / in 2500 pièces

Paysage hivernal au sapin ALAIN THOMAS
A619-900 pieces ≈ 49 x 37 cm

Les quatre saisons MUCHA
A200-900 pieces ≈ 52 x 38 cm (4 panneaux en 4 sachets)

La tentation de Saint-Antoine BOSCH
A398-1000 pieces ≈ 59 x 35 cm
(3 panneaux livrés en 3 sachets (14x35cm, 31x35cm, 14x35cm))

La tour de Babel BRUEGEL
A516-1000 pieces ≈ 53 x 39 cm
Existe en / in 250 pièces

Le baiser KLIMT
P108-1000 pieces ≈ 37 x 57 cm
Existe en / in cuzzle, 250 pièces

Le café le soir VAN GOGH
C36-1000 ≈ 40 x 50 cm
Existe en / in cuzzle, 250, pièces

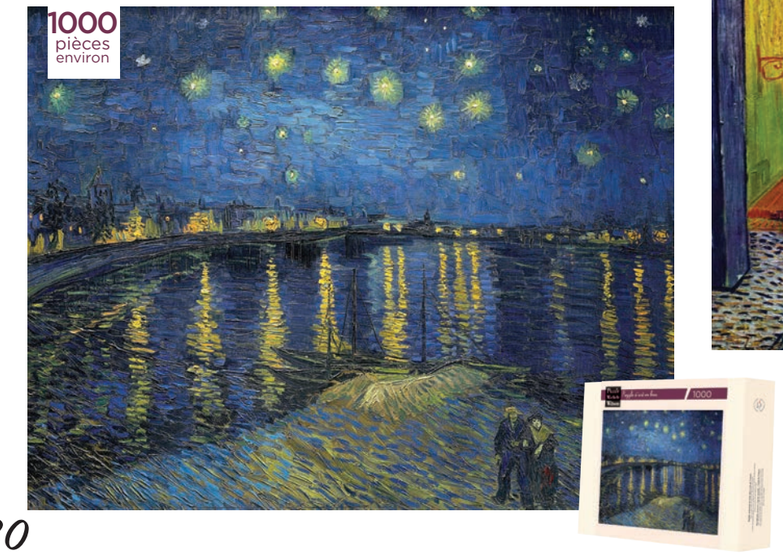

Nuit étoilée sur le Rhône VAN GOGH
A454-1000 ≈ 51 x 40 cm
Existe en / in 80 pièces

L'embarcadère à Portofino PUPPO
A735-1000 ≈ 62 x 34 cm

L'artisan découpeur crée des pièces en forme de vagues dans la mer, de nuages dans le ciel.

The craftsman cuts out wave-shaped pieces in the sea and cloud-shaped pieces in the sky.

Vue de Delft VERMEER
A787-1000 ≈ 49 x 41 cm

Le déjeuner MONET
A643-1000 pieces ≈ 50 x 40 cm
Existe en / in 350 pièces
puzzle enfant / children's puzzle

Jeux d'enfants BRUEGEL
A904-1200 pieces ≈ 57 x 42 cm
Existe en / in 150, 500 pièces,
puzzle enfant / children's puzzle

Le puzzle en cours de découpe !

La grenouillère RENOIR
A450-1200 pieces ≈ 54 x 44 cm

Taille des boîtes /size of the boxes
de 80 à 150 pièces, 14 x 18 x 2,5 cm
de 250 à 350 pièces, 14 x 18 x 5 cm
de 500 à 750 pièces, 16 x 20 x 5 cm
de 900 à 1200 pièces, 20 x 25 x 5 cm
de 1500 à 3500 pièces, 40 x 30 x 5 cm
5000 pièces, 40 x 30 x 7 cm

Des informations utiles au dos des boîtes.
Useful information is given on the back of the boxes.

MADE IN FRANCE · IMPRIM'VERT · BOIS PEFC · ATELIERS D'ART DE FRANCE · Entreprise du Patrimoine Vivant · ARTISANS DE FRANCE

Découpe suivant le dessin
Cut along the lines of the image
Collection adultes
Jigsaws for adults
900 pièces et +

Puzzles personnalisés, un cadeau exceptionnel

Bespoke jigsaw puzzles An exceptionnal gift

Grâce à notre système de production artisanale, nous pouvons réaliser le puzzle de vos rêves, de 2 morceaux à 5000, pour un seul exemplaire ou pour 1000... Vous développez une ligne de produits spécifiques à votre marque ? Un cadeau à faire à vos meilleurs clients ? Vous êtes artiste, vous souhaitez promouvoir votre travail ? Votre musée cherche des produits dérivés français et originaux ? N'hésitez pas à nous consulter à **contact@wilsonjeux.fr** pour une étude de prix.

Thanks to our hand-crafted techniques, we can create the jigsaw puzzle of your dreams, from 2 to 5000 pieces, and accept orders from one unit to 1000... Are you developing a unique line of products ? Are you looking for presents for your best costumers ? Are you an artist seeking to promote your work ? Is your museum looking for a unique product ? For a quote write us at ***contact@wilsonjeux.fr***

Le jardin VUILLARD
A633-1200 pieces ≈ 42 x 58 cm

The puzzle being cut !

Amazone diadème THOMAS
A771-1200 pieces ≈ 54 x 44 cm

L'été HENRI MARTIN
A782-1500 pieces ≈ 85 x 36 cm

La charrette de foin BOSCH
A373-1500 pieces ≈ 66 x 46 cm
(3 panneaux en 3 sachets :
16x46cm, 34x46cm, 16x46cm)

Le dénombrement de Bethléem BRUEGEL
C58-1500 pieces ≈ 64 x 47 cm
Existe en / in 350 pièces

Plafond de la Chapelle Sixtine MICHEL-ANGE
A544-1800 pieces ≈ 91 x 40 cm

Le jardin des délices BOSCH
C61-1800 pieces
≈ 80 x 46 cm

(3 panneaux en 3 sachets : 19x46cm, 42x46cm, 19x46cm)

Conte de Genji TOYOKUNI A541-2500 pieces ≈ 99 x 50 cm (3 panneaux de 33 x 50 cm en 3 sachets)
Existe en / in 900 pièces

900 pièces et +

Collection adultes
Jigsaws for adults

Découpe suivant le dessin
Cut along the lines of the image

Paysage enchanteur aux oiseaux THOMAS
A594-5000 pieces ≈ 120 x 83 cm (8 tableaux de 20 x 30 cm et 4 tableaux de 43 x 30 cm, livrés dans 12 sachets)

L'arbre de vie KLIMT
A356-5000 pieces ≈ 140 x 68 cm (3 panneaux en 3 sachets (47x68cm, 47x68cm, 47x68cm))
La toile existe en / in 500 pièces

L'histoire du puzzle
Jigsaw puzzle history

Les « jigsaw puzzles », ou puzzles à la scie sauteuse, naissent en Angleterre, dans les années 1760. Spilsbury réalise le premier puzzle en collant une carte géographique sur une planche de bois d'acajou et en la découpant le long des frontières. Les puzzles d'enfants se sont ensuite développés par l'édition d'autres sujets éducatifs (religieux) puis de divertissement (animaux, comptines).

Jigsaw puzzles first appeared in England around 1760. Spilsbury made the first puzzle by gluing a geographical map onto a mahogany board and cutting it along the borders of the map. Children's jigsaw puzzles appeared at a later stage. First, they covered religious and educational topics and were later applied to more entertaining topics, such as animals, nursery rhymes, etc.

Les puzzles pour adultes apparaissent autour de 1900 aux Etats-Unis. Ils deviennent à la mode dans la bonne société bostonienne, puis new-yorkaise. Très difficiles, coupés exactement le long des lignes de couleur, ils sont aussi très onéreux. L'aristocratie russe pratique aussi ce loisir assidûment et l'implante en France lors de son exil à partir de 1917, sous la marque Véra.

Jigsaw puzzles for adults appeared in the United States around 1900. They became quite popular in the Bostonian upper middleclass, then in New York. Very difficult to make and cut along the colour lines, they were also quite expensive. Members of the Russian aristocracy also enjoyed this leisure activity and brought it to France, under the brand Véra, at the start of their exile in 1917.

Michèle Wilson démarre son activité en 1975 à la suite de Véra où elle a appris le métier. Elle met au point une découpe spécifique qui dépend du style du peintre, de la manière dont on perçoit ses coups de pinceau. Le motif joue son rôle aussi : les pièces de mer seront ondulées comme des vagues, le ciel comportera des nuages et la pierre sera rendue par des pièces plus carrées.

Michèle Wilson started her activity in 1975 after working at Véra and learning her craft there. She designed a special type of cut that adapts to the style of the painter and to the specific brushstrokes of the artwork. The patterns also play a part : the pieces in the sea will ondulate like waves, the sky will be cut up like clouds, and the buildings will be cut with squarer pieces.

Puzzle Michèle Wilson, en construction depuis 1760...

Puzzle Michele Wilson, « under construction » since 1760 ...

Le saviez-vous ?

"Puzzle", en anglais, veut dire "casse-tête". Le puzzle français se traduit "Jigsaw puzzle", qui veut littéralement dire "Puzzle à la scie sauteuse"... Et pourtant aujourd'hui, tous les puzzles sont en carton et découpés à la presse (ou en bois et découpés au laser).
Finalement, Puzzle Michèle Wilson devrait être la seule entreprise à pouvoir appeler ses puzzles "Jigsaw puzzle" ;)

Supports et accessoires

Trays, mats and other accessories

PORTAPUZZLE JIGSORT

Le Portapuzzle Jigsort est constitué d'un grand plateau recouvert d'un velours non glissant, et de plateaux de tri. Sa fermeture à glissière et sa poignée lui permettront de vous accompagner partout.
Sold in France only

J1 - Jigsort 500 : 52 x 39 cm
J2 - Jigsort 1000 : 75 x 52 cm

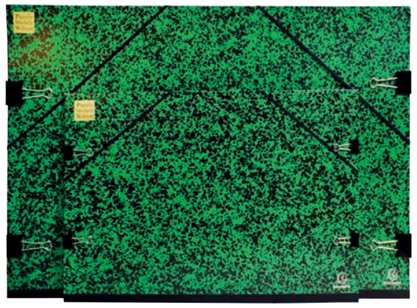

TOURNEPUZZLE

Velours antidérapant, pinces clip.
Sold in France only

G10 - Tournepuzzle 250 - 32 x 24 cm
G8 - Tournepuzzle 500 - 52 x 35 cm

PLATEAU PUZZLE BOARD

Plateau rigide recouvert d'un tissu non glissant, équipé d'un rebord pour caler le puzzle.
Sold in France only

G9000 - Jigboard 1000 - 75 x 52 cm - bleu

PLATEAUX JIGBOARD

Ces plateaux sont robustes et rigides, recouverts d'un tissu non glissant, équipés d'un rebord qui évite aux pièces de glisser. Ils permettent de faire et déplacer facilement vos puzzles.
Sold in France only

J4 - Jigboard 500 - 52 x 39 cm
J5 - Jigboard 1000 - 75 x 52 cm

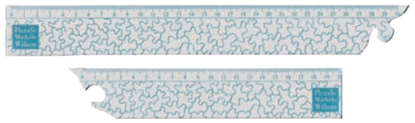

RÈGLE-ÉQUERRE

Réalisée en plastique souple épais de 3 mm, cette équerre démontable vous permet de caler un angle du puzzle pendant sa réalisation.

G15 - Lot de 2 règles formant une équerre

COLLES EN AÉROSOLS NON TOXIQUES

La colle 404 est repositionnable, elle évite que les pièces bougent. La colle définitive 303 permet un collage définitif de votre puzzle.
Sold in France only

G22 - colle 303
G21 - colle 404

MAGIC PUZZLE FIX

Les feuilles s'apposent au dos du puzzle pour le coller sans difficulté. Vous pouvez les découper pour les ajuster à la taille exacte de votre puzzle. Contient 12 feuilles de 17,5 x 25 cm, un mode d'emploi en français.
Sold in France only

G23 - Lot de 12 feuilles

Suivez-nous sur les réseaux sociaux !

Follow us on social networks !

#puzzlemichelewilson
#artisanat #jelaifait
#passionpuzzle

@puzzlemichelewilson

Des vidéos pour découvrir la découpe artisanale et la montrer à la personne à qui vous faites un cadeau !

Videos to discover the handicraft cutting and show it to the person you make a gift to !

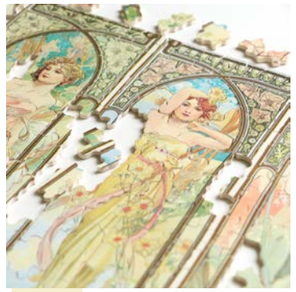

Des images de puzzles en cours de montage pour vous aider à choisir !

Images of puzzles in progress to help you choose !

Une communauté de puzzleurs passionnés ! Envoyez-nous vos images via les réseaux, nous les repartagerons !

A community of passionate puzzlers !
Send us your images via the networks, we will share them !

Des concours pour gagner des puzzles !

Contests to win puzzles !

Les coulisses de notre fabrication !

Behind the scene

Tuto : collez votre puzzle pour l'encadrer ou le ranger à plat !

Tuto : paste your puzzle to frame or store it flat !

Quelques conseils pour réaliser votre puzzle !

Regardez les pièces, elles sont toutes différentes. Comme la découpe suit le motif, pour que le puzzle soit plus beau et plus difficile, les pièces bougent un peu. Installez-vous sur une surface non glissante, comme les Tournepuzzles ou les Jigboard ou sur une feuille enduite de colle repositionnable. Commencez par trier les bords et par retourner toutes les pièces côté image.

Assemblez le contour. Observez sur votre jeu la forme de la pièce recherchée et essayez de l'identifier parmi les pièces restant à placer. Les pièces se juxtaposent parfaitement, ne forcez pas. Ne vous découragez pas, parfois on ne trouve rien pendant 10 minutes et on place 3 ou 4 pièces d'affilée !

A few tips to assemble your jigsaw

Look at all the pieces, they are all different. The cutting is done along the lines of the illustrations, resulting in more complex and beautiful jigsaw puzzles. Pieces are less curved than in standard puzzles and move a little more as they are put together. Set your puzzle on a non-slippery surface, like a Tournepuzzle or a Jigboard, or a paper sheet covered with removable glue. Start by sorting out the edge pieces and by flipping the pieces image side up. Assemble the edges. Observe the shape of the piece that you are looking for, and try to identify it among the remaining pieces. The pieces will position themselves, don't force them in. Don't let the difficulty discourage you, as you might be stuck for 10 minutes, and then place 3 or 4 pieces in a row !